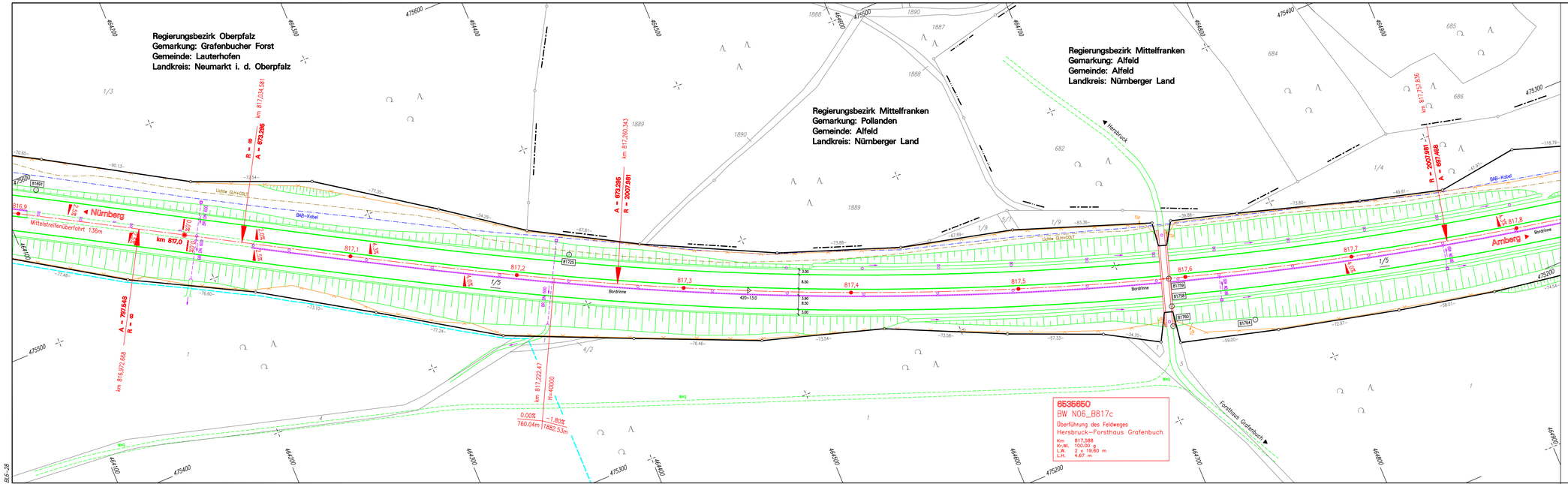

Die komplette Dokumentation der autobahneigenen Kabelanlagen sind im Sachgebiet Elektrotechnik abzufragen.

ZEICHENERKLÄRUNG:

- Grenze der BAB
- sonstige Grenze
- Gemarkungsgrenze
- Gemeindegrenze
- km 360,0 BAB-Achse mit Stationsbezeichnung
- 6833028 Netzknotenbezeichnung
- 740+6,0 Abschnitt mit Station
- BAB-Fahrbahnrand
- Verzögerungs- bzw. Beschleunigungsspur
- Mittelstreifenüberfahrt
- Lärmschutzwand
- Straßenrand
- Weg (unbefestigt)
- Böschung
- Wildschutzzaun
- Entwässerungsmulde
- Grabensohle
- Fernmeldekabel BAB
- PE DN 125 Wasserleitung mit Dimensionierung
- G DN 200 Gasleitung mit Dimensionierung
- 20 kV Stromleitung mit Spannungsangabe
- Telekom
- Lichtwellenleiter
- Nutzungsartengrenze
- WSG LB III Wasserschutzgebiet
- 194/2 Flst.-Nummer (BAB)
- Grenzpunkt
- Schilderbrücke
- Notrufsäule
- Prüfschacht (rund)
- Prüfschacht (eckig)
- Muldeneinlaufschacht
- Straßeneinlaßsatz
- Kabelschrank
- Kabelschacht
- Stahlmasten
- Betonmast
- Rohrdurchlass
- Schlitzrinne/Bordrinne
- Betonschutzwand
- 1 Gebäude mit Hausnr.
- Mischwald
- 313 Polygonpunkt
- 4,0% Fahrb.-Querneigung
- Fb.-Tiefpkt./-Hochpkt.
- 6833669 Bauwerksnummer (ASB)
- N09_B406b Bauwerksname

Nr.	Art der Änderung	Datum	Name	gepr.

BAB A6 NÜRNBERG-AMBERG

Bestandslageplan Nr. 28

von Betr.-Km 816,9 bis 817,8

Maßstab = 1 : 1000

	Datum	Vollzogen durch
bearbeitet	12.10	KUSTNER VERMESSUNG Gartenstraße 7 91235 Velden www.vermessung-kustner.de
gezeichnet	05.11	
geprüft	04.12	
Reg.-Nr.		

B

Planbearbeitung:
Ing.-Büro Lars Kustner
91235 Velden
05.11.2012 .....Kustner.....

Autobahndirektion Nordbayern
Dienststelle Fürth
.....Tit. BOR.....

BF6-28